Programm

EUROPÄISCHE MOBILITÄTS WOCHE

16-22 SEPTEMBER 2022

www.leipzig.de/emw

Liebe Leipzigerinnen und Leipziger,
liebe Freundinnen und Freunde
der nachhaltigen Mobilität,

seit 2015 ist Leipzig aktive Teilnehmerkommune der Europäischen Mobilitätswoche (EMW). Zum siebten Mal unterstützen wir die Akteure vor Ort bei der Präsentation ihrer Ideen und vor allem ihres Engagements. Auch in diesem Jahr gibt es wieder eine ganze Reihe von Highlights, zusammengefasst in diesem Programmheft: Stadtrundgänge, ein Schaufensterkino, temporäre Straßensperrungen zugunsten der Verkehrsträger des Umweltverbundes oder eine Aktion zur Thematisierung des Phänomens der „Elterntaxis“ sind nur ein paar der Programmpunkte, auf die Sie sich freuen können.

Besonders hinweisen möchte ich auf den autofreien Sonntag am 18. September. Im letzten Jahr haben wir den autofreien Sonntag mit der Sperrung des Promenadenrings eingeführt und wollen ihn fest im EMW-Kalender verankern. Am autofreien Sonntag finden nicht nur besondere Aktionen statt, die den Straßenraum neu erfinden. Es sind auch alle Bürgerinnen und Bürger aufgerufen, das Auto stehen zu lassen und ganz bewusst an diesem Tag alternative Verkehrsmittel zu nutzen. Machen Sie alle mit und probieren Sie Neues aus!

Ich freue mich, an dieser Stelle ankündigen zu können, dass wir die Mobilitätswoche und damit das Anliegen der Förderung nachhaltiger Mobilität weiter stärken möchten. Aus diesem Grund haben wir ein Konzept auf den Weg gebracht, welches die personellen und finanziellen Voraussetzungen für die Durchführung der EMW in den kommenden Jahren sichert und weiter ausbaut. In der Europäischen Mobilitätswoche können wir gemeinsam unseren Ideen, die Stadt und insbesondere den Verkehrsraum, neu zu gestalten, freien Lauf lassen. Wir unterstützen in dieser Woche Ihr Engagement in besonderem Maße mitzuwirken und damit einen Beitrag zur Umsetzung der Mobilitätsstrategie 2030 zu leisten.

Ich wünsche Ihnen viel Freude bei den Veranstaltungen!

Thomas Dienberg

Ihr Thomas Dienberg
Bürgermeister und Beigeordneter
für Stadtentwicklung und Bau

Leipziger RADNACHT

Ökolöwe – Umweltbund Leipzig e.V.

Am Springbrunnen im Clara Zetkin-Park: Als großen Auftakt zum STADTRADELN 2022 steigen wir gemeinsam auf's Fahrrad und setzen ein Zeichen für ein fahrradfreundliches Leipzig. Dafür stellen wir Ökolöwen bereits zum neunten Mal die Leipziger RADNACHT auf die Beine.

Am Springbrunnen im Clara Zetkin-Park

19 Uhr / *09.09.22*

Matthias Uhlig, matthias.uhlig@oekoloewe.de

keine Anmeldung erforderlich

STADTRADELN Leipzig 2022

Ökolöwe – Umweltbund Leipzig e.V.

Wir treten gemeinsam beim bundesweiten Wettbewerb für mehr Klimaschutz und sicheren Radverkehr in die Pedale. Alle Leipzigerinnen und Leipziger können drei Wochen lang auf ihren täglichen Wegen durch die Stadt Radkilometer für ihr eigenes Team und unsere Stadt sammeln.

(siehe Anmeldung)

täglich / *9. bis 29.09.22*

Matthias Uhlig, matthias.uhlig@oekoloewe.de

Anmeldung erforderlich unter:
www.ökolöwe.de/stadtradeln

Wanderung von Belgershain nach Markkleeberg

Blinden- und Sehbehindertenverband Sachsen e.V. KO Leipzig-Stadt (BSVS e.V.)

Am Sonntag, den 11. September, wandern wir von Belgershain durch das Belgershainer Wäldchen und das Oberholz auf dem Pfad der Lieder zum Störmthaler See. Wir hören etwas über die Entstehung der schwimmenden Kirche Vineta, das Schloss Güldengossa und die Schleuse zum Markkleeberger See.
Je nach Wunsch der Teilnehmenden kann ein gemeinsames Mittagessen im Campingplatz-Hotel Seepark Auenhain eingenommen werden. Vom Markkleeberger See geht es dann zurück zur Endhaltestelle der Linie 11 in Markkleeberg Ost.

Die Wanderstrecke beträgt ca. 15 km.
Rückkehr gegen 16 Uhr.
Wanderleiter: Wolfram Ehms

Treffen: **09:15 Uhr im Hauptbahnhof Leipzig, am Servicepoint gegenüber Gleis 14**

09:15 bis ca. 16 Uhr */ 11.09.22*

Beratungsstelle des BSVS e.V.
Herr Ehms, Herr Fritzsch
Telefon: **0341.355 426 71**
E-Mail: **leipzig@bsv-sachsen.de**

Anmeldeschluss: **02. September**

Wanderung von Großstädteln über Bergbau-Technik-Park im Leipziger Neuseenland zum Markkleeberger See

Blinden- und Sehbehindertenverband Sachsen e.V. KO Leipzig-Stadt (BSVS e.V.)

Am Donnerstag, den 15. September, wandern wir von der S-Bahn Haltestelle Großstädteln über die Pylonenbrücke zum Bergbau Technikpark. Dort nehmen wir an einer Besichtigung teil, bevor es weiter auf dem Rundweg geht; vorbei am Apelstein (Völkerschlacht 1813) und den Kunstwerken am Wege, sowie der Bisonweide am See und schließlich zurück zum Startpunkt.

Die Wanderstrecke beträgt ca. 14 km.
Rückkehr gegen 16 Uhr.
Wanderleiter: Wolfram Ehms

Treffen: **09 Uhr im Hauptbahnhof Leipzig, am Servicepoint gegenüber Gleis 14**

09 bis ca. 16 Uhr */ 15.09.22*

Beratungsstelle des BSVS e.V.
Herr Ehms, Herr Fritzsch
Telefon: **0341.355 426 71**
E-Mail: **leipzig@bsv-sachsen.de**

Anmeldeschluss: **08. September**

EUROPÄISCHE
MOBILITÄTS
WOCHE
16-22 SEPTEMBER 2022

Am 16. September ist
Parking Day!

Kommen Sie vorbei!

Parking Day Leipzig

Ökolöwe – Umweltbund Leipzig e.V.

Mehr Platz für Menschen, anstatt für Autos! Unter diesem Motto verwandeln wir Ökolöwen gemeinsam mit euch Parkplätze für einige Zeit in grüne, autofreie PARKs.

Der Parking Day findet in ganz Leipzig statt, je nachdem wo Sie sich entschließen, eine Parklücke umzugestalten. Alle Leipziger/-innen sind herzlich eingeladen, mitzumachen. Wir werden im Vorfeld des Parking Day eine Karte mit allen Leipziger Parks veröffentlichen. Diese finden Sie dann auf www.oekoloewe.de/parking-day-leipzig.html

Überall in Leipzig – weitere Informationen unter:
www.oekoloewe.de/parking-day-leipzig.html

16.09.

Matthias Uhlig, matthias.uhlig@oekoloewe.de

keine Anmeldung erforderlich

Der Nikischplatz kehrt zurück zu Kunst, Musik und Spiel

ADFC Leipzig e.V.

Der ADFC setzt sich für öffentliche Plätze mit Aufenthaltsqualität ein. Der Nikischplatz hat heutzutage leider nur noch eine Funktion als Parkplatz, wohingegen dieser Platz früher ein Ort der Begegnung war. Wir möchten dem Platz für wenigstens einen Tag seinen alten Flair zurückgeben: mit Parcours, Musik und Freisitz wollen wir Anwohner/-innen und Besucher/-innen animieren, sich auf der Straße zu begegnen. Ein Spaß für Jung und Alt! Bring dein Dreirad, Sonnenstuhl, Gitarre oder Fagott mit!

Nikischplatz 1–7

13 bis 19 Uhr */ 16.09.*

Rosalie Kreuijer, rosalie.kreuijer@adfc-leipzig.de

keine Anmeldung erforderlich

Fr 16
Sa 17
So 18
Mo 19
Di 20
Mi 21
Do 22

Parking Day in der Eisenbahnstraße

BUND Leipzig

Von 14 bis 18 Uhr gestaltet der BUND Leipzig eine Parkfläche in der Eisenbahnstraße zu einem Aufenthaltsort für alle um. Wohnzimmeratmosphäre, eine Tischtennisplatte, ein riesiger Umwelt-Jenga-Turm, Minigolf usw. laden Passant/-innen zum Verweilen ein. Ganz unter dem Motto: Stadt für die Menschen statt Stadt für die Autos.

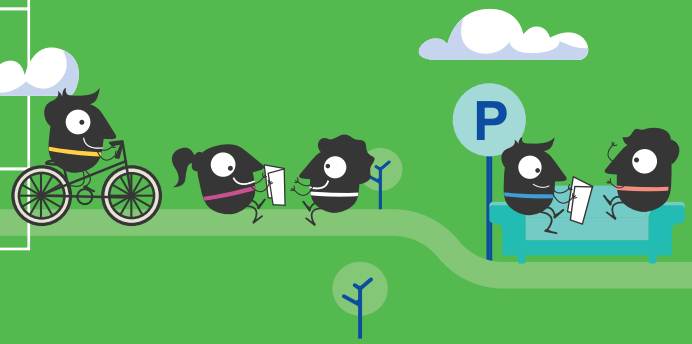

Parklücke auf Höhe der Eisenbahnstraße 126, zwischen Vleischerei und Taxim

14 bis 18 Uhr */ 16.09.*

Sandra Haufe, kontakt@bund-leipzig.de

keine Anmeldung erforderlich

frauGuste wird laut

Initiative frauguste vergemeinschaften

Als ein „Dorf in der Stadt“ tragen wir unser Sozialleben anlässlich des Parking Day auf die Straße. Wir machen auf unsere prekäre Haus-(Ver-)Kaufs-Situation aufmerksam. Wir verdeutlichen, wie Parkplätze durch soziokulturelle und intergenerative Aktionen eine Bereicherung für alle in der Stadt sein könn(t)en. Im Rahmen des Stadtteilkulturfestivals OSTLichter gibt es Live-Musik, einen thematischen Film, Kinder-Aktionen und Mini-Flohmarktstände!

Frommanstraße / Augustenstraße, 04317 Leipzig

16 bis 22 Uhr */ 16.09.*

Luise Schöpflin, luise.schoepflin@posteo.de
www.frauguste.de

keine Anmeldung erforderlich

Stadt Leipzig

Wir suchen Sie.

DAMIT 4.000 KM VERKEHRSNETZ ALLE SICHER ANS ZIEL BRINGEN.

JETZT BEWERBEN

www.leipzig.de/karriere-bauamt

Ihr neuer Job im Verkehrs- und Tiefbauamt:

Verkehrsingenieur/in
Verkehrsplaner/in
(m|w|d)

Stadtrundgang – Zu Fuß „auf den Spuren der Friedlichen Revolution“

Gedenkstätte Museum in der „Runden Ecke“

Herbst ´89: Die Bilder von den Friedensgebeten in der Nikolaikirche, den Montagsdemonstrationen auf dem Innenstadtring und der Besetzung der Leipziger Stasi-Zentrale gingen um die Welt. Die Chronik des Herbstes ´89 begann in Leipzig aber nicht erst mit den Demonstrationen im September und Oktober. Der geführte Stadtrundgang erinnert an markanten Punkten der Leipziger Innenstadt an die historische Entwicklung des Jahres 1989. Zeitgeschichte wird am Ort des Geschehens lebendig und nachvollziehbar.

Weitere Ausstellungen und Veranstaltungen finden Sie auf www.runde-ecke-leipzig.de

Gedenkstätte Museum in der „Runden Ecke“,
Dittrichring 24 / 04109 Leipzig
Treffpunkt: **Hauptportal Nikolaikirche**

19 bis 20:30 Uhr */ 16.09.*
14 bis 15.30 *und* **19 bis 20:30 Uhr** */ 17.09.*
11 bis 12:30 Uhr */ 18.09.*

Tobias Hollitzer, mail@runde-ecke-leipzig.de

keine Anmeldung erforderlich

LVB Mobility Playground

Leipziger Verkehrsbetriebe (LVB) GmbH

Am Samstag, dem 17. September, bieten wir Interessierten eine Erlebnisfläche rund um urbane Mobilität. Auf einem begehbaren Stadtplan ist jeder eingeladen, sein Geschick im E-Scooter-Parcours zu testen oder Fragen zu unserer Mobilitäts-App LeipzigMOVE zu stellen. Unsere Quizecke bietet spannende Erkenntnisse zum eigenen ökologischen Fußabdruck. Und auch unsere Kolleginnen und Kollegen vom Service-Mobil und der Verkehrsplanung stehen mit Rat und Tat zu allen Fragen rund um den ÖPNV zur Verfügung.

Alle Informationen zu unseren Aktionen finden Sie unter:
www.L.de/EMW

Kleiner Wilhelm-Leuschner-Platz
(Martin-Luther-Ring 2)
(Linie 2, 8, 9, 10, 11, 14,…)

10 bis 18 Uhr */ 17.09.*

www.L.de/EMW

keine Anmeldung erforderlich

Zukunftsmusik!

Bürgerinitiative „Zukunftsmusik!“

Herzliche Einladung zur „Zukunftsmusik!“ rund um die Friedenskirche in Gohlis am Samstag, dem 17. September von 14 bis 18 Uhr.

Anwohner/-innen, Neugierige, Kleine und Große, Interessierte, Feinschmecker und Musikbegeisterte – Sie alle sind eingeladen, gemeinsam zukunftsfähige Ideen zum Thema Verkehrswende zu spinnen und Zukunftsmusik zu komponieren. Zusammen verwandeln wir den öffentlichen Raum an diesem Tag in eine Spielstraße, eine Zukunftswerkstatt, einen Picknickplatz, einen Fahrradweg und eine Bühne für Live-Musik. Im Sinne des Mottos der Europäischen Mobilitätswoche „Besser verbunden“ freuen wir uns auf neue Verbindungen! Mit dabei sind: die Ev.-Luth. Michaelis-Friedens-Kirchgemeinde, die Musikschule NEUE MUSIK LEIPZIG, der Bürgerverein Gohlis e.V., die Initiative „Gegen Schall und Rauch“, die PAX Jugendkirche, „Omas for future“, Arte Lileé, der BIO Kaufmanns-laden Gohlis, Hennas Unverpackt-Laden und viele mehr.

An der Friedenskirche in Gohlis
Kirchplatz 1 / 04155 Leipzig
Haltestelle: **Fritz-Seger-Straße** *(Linie 12)*
Haltestelle: **Georg-Schuhmann/Lützwostraße** *(Linie 10)*

14 bis 18 Uhr */ 17.09.*

Miriam Zedelius, zedelius@posteo.de

keine Anmeldung erforderlich

Mobil mit Spaß: Familienfest bei rad3

rad3.de

Unser Motto ist: für Familie, Freizeit und Beruf – Lastenräder sind die Lösung in allen Lebenslagen. Deshalb wollen wir noch mehr Familien für Lastenräder begeistern und laden daher zu unserem Familienfest ein. Es wird Spiel und Spaß für die Kleinen geben und für die Großen die Möglichkeit, Lastenräder selbst auszuprobieren und die verschiedenen Modelle zu testen. Beginn ist um 14 Uhr.

rad3.de
Delitzscher Straße 97 / 04129 Leipzig
Haltestelle: **Mosenthinstraße** *(Linie 16)*

ab 14 Uhr */ 17.09.*

Susann Reuter, Michael Schmiedel
dialog@rad3.de

keine Anmeldung erforderlich

Offenes Radfahrtraining für Frauen und Mädchen ab 14 Jahren

Lila Lenker – Radfahrtraining für Frauen

Wer Radfahren lernen möchte oder einfach noch etwas Übung braucht, ist bei unserem offenen Training herzlich willkommen. Hier lernen Frauen jeden Alters ganz unter sich und in lockerer Atmosphäre das Fahrradfahren. Helme und Fahrräder stehen kostenlos zur Verfügung. Kommt einfach vorbei!

Allee Center, Grünau, Parkdeck C
Haltestelle: **Allee Center** *(S-Bahn)*

15 bis 17 Uhr */ 17.09.*

Nora Grabowski, LilaLenker@web.de
0179.11 50 675

keine Anmeldung erforderlich

Fr 16
Sa 17
So 18
Mo 19
Di 20
Mi
Do 22

Autofreier Sonntag!

Machen Sie mit!

Heute einfach das Auto stehenlassen und **die vielen alternativen Möglichkeiten nutzen!**

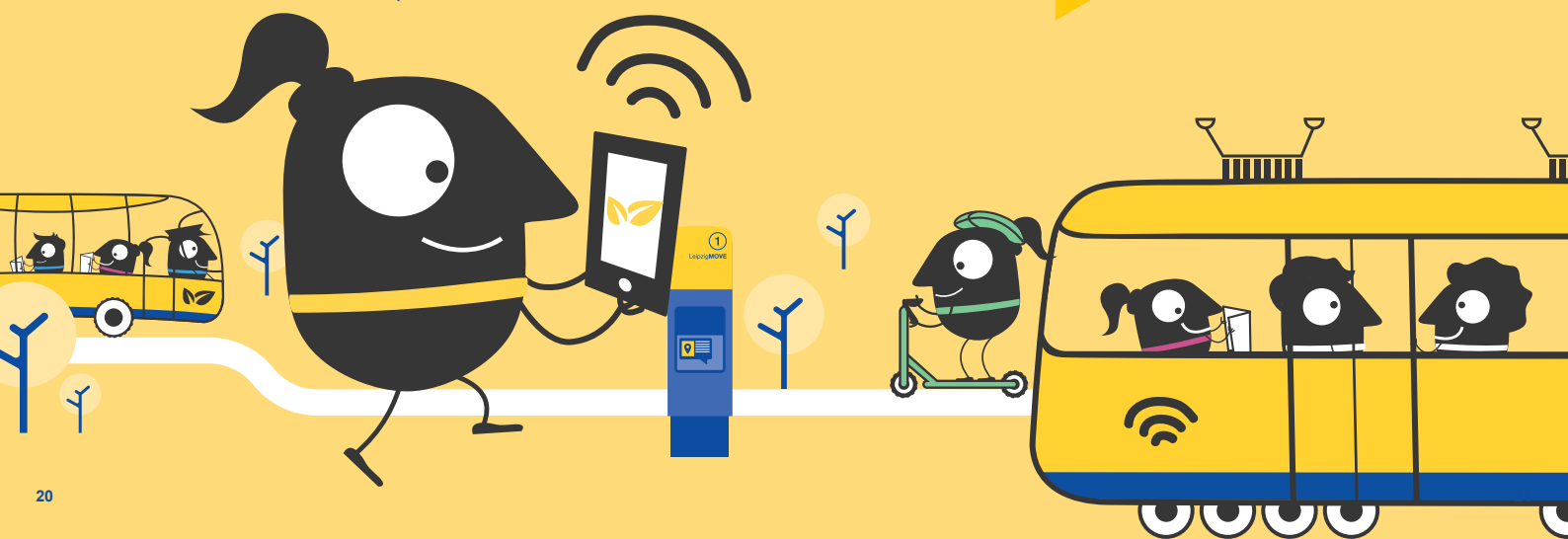

Erkundungen und Begegnungen auf dem Platz am ehemaligen Rathaus Plagwitz

Stadtumbaumanagement Leipziger Westen

Die kleine, dreieckige Fläche zwischen Alte Straße und Weißenfelser Straße markiert den slawischen Siedlungskern von Plagwitz. Mit dem Bau des Karl-Heine-Kanals begann der rasante Aufstieg des kleinen Dorfes zur Gründerzeitstadt. Folgerichtig wurden damals Rathaus, Postamt und Kirche an oder unweit dieses Platzes errichtet. Heute ist die Bedeutung des Ortes weitgehend vergessen, der kleine Stadtplatz selbst in die Jahre gekommen. Wir laden dazu ein, die Fläche am autofreien Sonntag für einige Stunden aus dem Dornröschenschlaf zu wecken: Gemeinsam mit der Nachbarschaft, der Kirchgemeinde und anderen Partner/-innen wollen wir hier zwischen 13 und 17 Uhr „Platz nehmen!“, um etwas über die Historie zu erfahren, eigene Geschichten und Erinnerungen auszutauschen, aber auch um die Fläche mit Spiel und Spaß zu beleben.

Programmdetails unter www.leipzigerwesten.de

Alte Straße / Weißenfelser Straße
Haltestelle: **Elsterpassage** *(Linie 3, Bus 74)*
Haltestelle: **Alte Straße** *(Linie 14)*
Haltestelle: **Holbeinstraße** *(Linie 1,2)*

13 bis 17 Uhr */ 18.09.*

Stadtumbaumanagement Leipziger Westen
Heiko Müller, mueller@leipzigerwesten.de
Ulrike Jurrack, jurrack@leipzigerwesten.de
0341.33 75 60 31

keine Anmeldung erforderlich

Kommen Sie auf den Geschmack! „Leipziger Lastenradverkostung“

rad3.de

Ob komfortables Dreirad oder rassiges Long-John, ob nur mit Muskelkraft betrieben oder elektrisch unterstützt – jedes Transportrad „schmeckt“ anders. Auf unserer kleinen Tour (mit Abstecher zu den Aktionen am „Autofreien Sonntag“) können verschiedene Modelle ausgiebig getestet werden. Anschließend gibt es ein (Mitbring-)Picknick im Park.
Start ist um 14 Uhr bei rad3 in Eutritzsch.

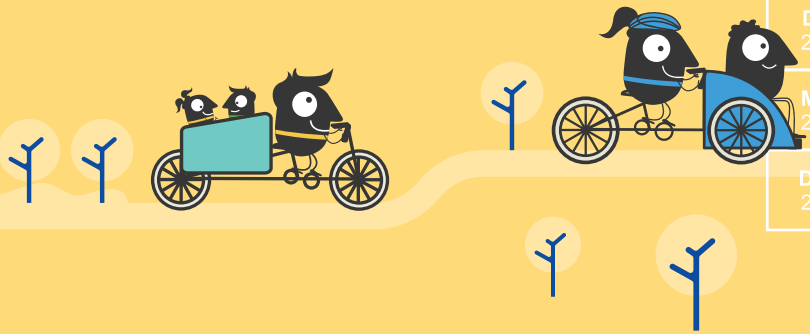

rad3.de
Delitzscher Straße 97 / 04129 Leipzig
Haltestelle: **Mosenthinstraße** *(Linie 16)*

Beginn 14 Uhr */ 18.09.*

Susann Reuter, Michael Schmiedel
dialog@rad3.de

Anmeldung bitte per Email an: **verkostung@rad3.de**

Leipzig testet Transportrad-Mietsystem

12.07. bis 07.12.2022
Verleih von 30 Lastenrädern an 11 Stationen in Leipzig

Das Transportrad-Mietsystem ist mit zwei Veranstaltungen während der EMW vertreten. Schauen Sie vorbei!

TINK NETZWERK

www.leipzig.de/lastenradverleih

Stadt Leipzig

Teste das Lastenrad!
Leih‘ es Dir aus! Starte durch!

TINK GmbH

Mit dem Lastenradparcours bieten wir interessierten Bürgerinnen und Bürgern aber auch Gewerbetreibenden die Möglichkeit, ein Lastenrad auszuprobieren. Muskelbetrieben oder elektrounterstützt ist das Lastenrad eine gute Ergänzung zum Fahrrad und häufig auch Ersatz für‘s Auto. So lassen sich größere Einkäufe, Baumarktbesuche oder Ausfahrten mit Kindern einfach erledigen. Ebenfalls dabei ist das Inklusionslastenrad „Rollis Royce“ das eine Person im Rollstuhl oder sperrige Lasten befördern kann. Natürlich ist Lastenradfahren gut für die Umwelt und gesund, aber es ist auch praktisch, denn es entfällt die Parkplatzsuche und dem Rad stehen Wege offen, die dem Auto verschlossen bleiben.

Seit Juli 2022 bietet die TINK GmbH (Transport Initiative Nachhaltiger Kommunen) in Kooperation mit der Stadt Leipzig für 5 Monate ein Lastenradverleihsystem in Leipzig an.

www.leipzig.de/lastenradverleih

Wilhelm-Leuschner-Platz, vor der Stadtbibliothek
Haltestelle: **Wilhelm-Leuschner-Platz** *(Linie 2, 4, 8, …)*

15 bis 18 Uhr */ 21.09.*

Anita Benassi
Projektleitung TINK-Netzwerk
Transportrad Initiative Nachhaltiger Kommunen
TINK GmbH / Blarerstraße 56 / 78462 Konstanz
Tel +49 7531.282 57 23

keine Anmeldung erforderlich

#Spritpreisbremse für Handwerk und Unternehmen – Info-Tag Lastenrad

rad3.de

Bei einem Rundgang können Sie erfahren, welche Lastenräder es für die unterschiedlichsten Einsatzzwecke gibt. Zusätzlich bieten wir eine Reihe von Workshops an, in denen verschiedene Themen rund um die gewerbliche Nutzung von Lastenrädern (z.B. Förderung und Finanzierung) adressiert werden. Selbstverständlich besteht auch die Möglichkeit, unsere Lastenräder selbst zu testen und kleine Probefahrten zu unternehmen. Unsere Veranstaltung richtet sich vor allem an Handwerker/-innen sowie kleine und mittlere Unternehmen, ist aber grundsätzlich für alle Interessierten offen. Der Info-Tag Lastenrad beginnt um 15 Uhr bei rad3 in Eutritzsch.

rad3.de
Delitzscher Straße 97 / 04129 Leipzig
Haltestelle: **Mosenthinstraße** *(Linie 16)*

Beginn 15 Uhr */ 22.09.*

Susann Reuter, Michael Schmiedel
dialog@rad3.de

keine Anmeldung erforderlich

Gewerbe-Transporträder im Sharing und ihre Potentiale

TINK GmbH

In Zusammenarbeit mit rad3 gehen wir dem Thema Gewerbe-Transporträder im Sharing auf den Grund.

TINK wird einen Workshop leiten, wo die Erfahrungen anderer zum Thema Gewerbe-Transportrad-Flotte thematisiert werden. Hierbei spielt auch Vandalismusprävention eine große Rolle.

Zusätzlich können alle Besucher/-innen der Aktion die Leipziger Transporträder, die aktuell im öffentlichen Sharing getestet werden, auf einem kleinen Testparcour auf dem rad3 Gelände nutzen.

rad3.de
Delitzscher Straße 97 / 04129 Leipzig
Haltestelle: **Mosenthinstraße** *(Linie 16)*

Beginn 15 Uhr */ 22.09.*

Anita Benassi
Projektleitung TINK-Netzwerk
Transportrad Initiative Nachhaltiger Kommunen
TINK GmbH / Blarerstraße 56 / 78462 Konstanz
Tel +49 7531.282 57 23

keine Anmeldung erforderlich

Zwischen Gründerzeit und Plattenbau. Erkundungen im Grenzland.

Stadtumbaumanagement Leipziger Westen

Auf wenig bekannten Wegen zwischen Lindenau, Grünau und Kleinzschocher gibt es vieles zu entdecken: große Grünflächen mit weiten Ausblicken beispielsweise. Oder ein Industriegebiet, das einen Weltmarktführer nebst kugelförmigem Café zu bieten hat. Aber auch Brachland, Kleingärten und ein Dorf in der Stadt, Sportplätze, überwucherte Wege und allerlei Relikte aus der Vergangenheit.

Die geführte Radrundfahrt beginnt pünktlich um 17 Uhr am Lindenauer Hafen und endet etwa um 19 Uhr am Bürgerbahnhof Plagwitz.

Startpunkt: **Lindenauer Hafen, Hafenglück Café Hafenstraße 7 / Fußgängerbrücke**
Endpunkt: **Bürgerbahnhof Plagwitz**
Haltestelle: **S-Bahnhof Lindenau** *(S1)*

17 bis 19 Uhr */ 22.09.*

Stadtumbaumanagement Leipziger Westen
Heiko Müller, mueller@leipzigerwesten.de
Ulrike Jurrack, jurrack@leipzigerwesten.de
0341.33 75 60 31

Anmeldung erwünscht

ganzwöchige Veranstaltungen

Fr 16
Sa 17
So 18
Mo 19
Di 20
Mi 21
Do 22

Quartiersbus in Anger-Crottendorf

Leipziger Verkehrsbetriebe (LVB) GmbH

Wir testen vom 16. bis 22.09.22. einen Quartiersbus in Anger-Crottendorf. Der Bus verkehrt von 10 bis 18 Uhr im 20-Minuten-Takt. Die Mitfahrt ist kostenfrei. Die Aktion dient der verbesserten Erschließung des Stadtteils Anger-Crottendorf mit öffentlichen Verkehrsmitteln. Die Ergebnisse des Tests fließen in unsere weiteren Planungen zur Optimierung des Liniennetzes ein.

täglich von 10 bis 18 Uhr *(im 20-Minuten-Takt)*

Die Mitfahrt ist kostenfrei

Vor Ort stehen Ihnen zu ausgewählten Zeiten unsere Kolleginnen und Kollegen aus der Verkehrsplanung für Fragen zur Verfügung.

Alle Informationen zu unseren Aktionen finden Sie unter: www.L.de/EMW

Besser verbunden in der Merseburger Straße

Ansässige und Anwohnende der Merseburger Straße und Umgebung in Zusammenarbeit mit Akteur/-innen des Stadtbezirks Alt-West und seecon Ingenieur/-innen

Zum Start der EMW am 16.09. möchten wir, getreu dem Motto „Besser verbunden“, nachbarschaftlichen Zusammenhalt in neu gewonnenen Begegnungsräumen der Merseburger Straße ermöglichen. Vom 16. bis 22.09. werden wir den Abschnitt der Merseburger Straße zwischen Karl-Heine- und Aurelienstraße zu einer autofreien Fuß- und Radverkehrszone im Rahmen verschiedener Aktionstage umwidmen. Dazu zählen u.a. ein Tag der Nachbarschaft oder der Gesundheit. Als Ansässige, Besuchende und Akteur/-innen im Stadtbezirk nutzen wir die Gelegenheit, um die bereits vielfältig existierenden Potenziale der städtebaulichen Gestalt vor Ort als Bindeglied des Leipziger Westens auszuschöpfen. Damit bestärken wir den Stadtratsbeschluss der Juni-Sitzung 2022, in dem u.a. die Umwidmung der Merseburger Straße zu einer Flaniermeile abgestimmt wurde. Einen detaillierten Zeitplan zu den Aktionstagen werden wir rechtzeitig vor der EMW veröffentlichen. Jede/-r ist herzlich eingeladen, den neu gewonnenen Freiraum aktiv mitzugestalten.

Abschnitt der Merseburger Straße
zwischen Karl-Heine-Straße und Aurelienstraße
Haltestelle **Karl-Heine- / Merseburger Straße**
(Linie 14, 34 / Bus N1, N60)

täglich */ 16. bis 22.09.*

Heiko Müller, mueller@leipzigerwesten.de
Nathalie Würfel, nathalie.wuerfel@seecon.de

keine Anmeldung erforderlich

Schaufensterkino im Stadtteilbüro

Stadtumbaumanagement Leipziger Westen

Was „besser verbunden“ in der Stadt alles bedeuten kann, zeigen wir in einem Filmloop im Stadtteilbüro Leipziger Westen. Umsonst und draußen!

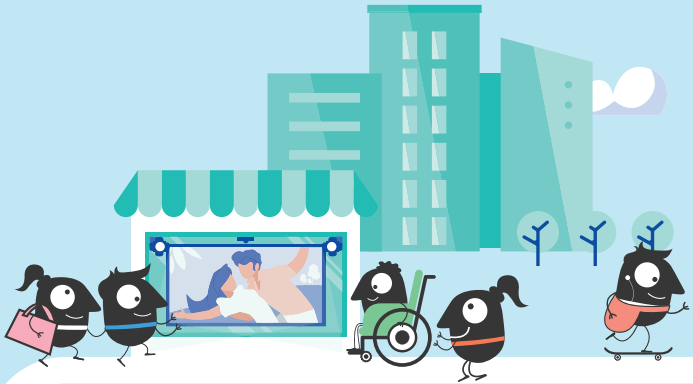

Stadtteilbüro Leipziger Westen
Karl-Heine-Straße 54 / 04229 Leipzig
Haltestelle **Karl-Heine- / Merseburger Straße**
(Linie 14, 34 / Bus N1, N60)

jeweils von 19 bis 23 Uhr */ 16. bis 22.09.*

Stadtumbaumanagement Leipziger Westen
Heiko Müller, mueller@leipzigerwesten.de
Ulrike Jurrack, jurrack@leipzigerwesten.de
0341.33 75 60 31

keine Anmeldung erforderlich

Fr 16
Sa 17
So 18
Mo 19
Di 20
Mi 21
Do 22

Die Verkehrswende aus dem Kleiderschrank – offenes Atelier für Alltagsradlerinnen mit Stil

Maxi Lasheras, Inhaberin des Ateliers „Rad&Bühne“, Gründerin des Labels RadRobe

Kennen Sie das leidige Frauen-Fahrrad-Rock-Problem? Die Lösung ist der Radrock mit dem #Zipp-Effekt, der im Leipziger Waldstraßenviertel auf Bestellung gefertigt wird. Für die Europäische Mobilitätswoche laden wir ein, uns einmal über die Schulter zu schauen, wenn ganz verschiedene Radrockmodelle aus den unterschiedlichsten Materialien entstehen.

Weitere Informationen unter:
www.radrobe.de

Rad&Bühne
Gustav-Adolf-Straße 38 / 04105 Leipzig
Haltestelle: **Waldplatz** (*Linie 3, 4, 7, 8, 14, 15 / Bus 131*)

14 bis 19 Uhr */ 16.09.*
11 bis 16 Uhr */ 17. und 19.09.*
14 bis 19 Uhr */ 20. und 22.09.*

Maxi Lasheras, post@radrobe.de

keine Anmeldung erforderlich

„Kleine Klimaschützer unterwegs“ Gemeinsam Grüne Meilen für das Weltklima sammeln – Machen Sie mit!

Umweltinformationszentrum (UiZ)

Mit der Teilnahme an der Aktion „Kleine Klimaschützer unterwegs“ können Kinder auf spielerische Art und Weise erlernen, dass Klimaschutz wichtig, gesund und im kleinen Maßstab ohne großen Aufwand zu bewerkstelligen ist. Dabei zählt jede Meile! Die zu Fuß, mit dem Fahrrad oder per ÖPNV zurückgelegten täglichen Wege der Kinder werden in persönlichen Sammelheften dokumentiert.

Die Meilen werden die gesamte Woche vom 16. bis 22.09.22 und darüber hinaus bis zum 14.10.2022 gesammelt.

Sie können sich bereits heute auf www.kinder-meilen.de zur Aktion informieren.

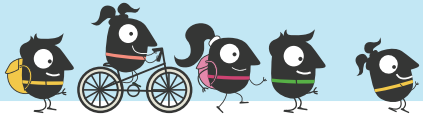

Stadt Leipzig, Amt für Umweltschutz
Umweltinformationszentrum (UiZ)
Prager Straße 118 – 136 (Haus A. II) 04317 Leipzig

täglich */ 16.09. bis 14.10.*

Herr Saber, sven.saber@leipzig.de
0341.123 6706

Für kostenfreie Begleitmaterialien *melden Sie sich bis zum 02.09.22 an unter:* **uiz@leipzig.de** *oder* **0341.123 6711 / 6706**

Fr 16
Sa 17
So 18
Mo 19
Di 20
Mi 21
Do 22

Autofrei zur Schule und zur Kita

BUND Leipzig

Vor vielen Schulen und Kitas herrscht früh morgens ein regelrechtes Verkehrschaos, welches größtenteils durch „Elterntaxis“ verursacht wird. Mütter und Väter schaffen durch das Parken in zweiter oder sogar dritter Reihe zahlreiche Gefahrensituationen für die eigenen und andere Kinder. Dabei gibt es sichere und günstige Alternativen: durch die Erkundung des eigenen Schul- oder Kitaweges zu Fuß, mit dem Fahrrad oder ÖPNV erlernen Kinder Souveränität und Selbstständigkeit im Straßenverkehr. Für die Gesundheit und Entwicklung von Kindern spielt Bewegung an der frischen Luft eine wichtige Rolle, auch die Orientierung in der eigenen Stadt schafft mehr Sicherheit. Während der Europäischen Mobilitätswoche ruft der BUND Leipzig gemeinsam mit der Verkehrswende Leipzig eine autofreie Schul- und Kitawoche aus, in der auf diese Problematik aufmerksam gemacht wird und Alternativen vorgestellt werden.

Weitere Infos unter: www.bund-leipzig.de/emw

An allen Kitas und Schulen in Leipzig, die mitmachen wollen

täglich */ 16. bis 22.09.*

BUND Leipzig, verkehr@bund-leipzig.de

keine Anmeldung erforderlich

Aktion „Zu Fuß und mit Öffis in Schule & Kita“

Familienmagazin Kind+Kegel – Für Leipzig und ganz Sachsen

Kommt stressfrei und sicher zu Kita und Schule und sagt dem Elterntaxi den Kampf an! Die Aktion beginnt zur EMW und geht darüber hinaus noch bis zum 21.10.22. – für Menschen, die nachhaltige Mobilität testen wollen.

Diese Aktion möchte wieder Schulklassen, Kitagruppen, Vereine und Familien motivieren, das Auto stehen zu lassen, Autokilometer einzusparen und gemeinsam mit den Kindern nachhaltige Mobilität auszuprobieren. Es wird dazu aufgerufen, zu Fuß zu gehen, das Rad zu nutzen und natürlich mit den öffentlichen Verkehrsmitteln zu fahren. Die Leipziger Verkehrsbetriebe und weitere Partner unterstützen die Aktion mit tollen Preisen. Macht mit und kombiniert Öffis und Fahrrad, bildet Fahrgemeinschaften und schafft Hol- und Bringzonen! Erlebt Qualitätszeit mit euren Kindern auf dem Schulweg – ganz ohne Auto!

Alle Informationen unter www.kindundkegel.de

An allen Kitas und Schulen in Leipzig, die mitmachen wollen

täglich */ 16.09. bis 21.10.*

Birgit Steigert, Birgit.Steigert@kindundkegel.de
0351.315 40 542, www.kindundkegel.de

Anmeldung unter:
www.kindundkegel.de/zufusszurschule

LEIPZIG passt auf

leipzig.de/aufpassen

RÜCKSICHT STEHT ALLEN GUT!

Mit Vorsicht und Respekt auf den Straßen wird's für alle schöner.

Impressum

Herausgeber
Stadt Leipzig
Der Oberbürgermeister
Dezernat Stadtentwicklung und Bau
Verkehrs- und Tiefbauamt

Gestaltung
fizzy mint GbR

Inhalt
Die Texte zu den Aktionen liegen in Verantwortung der Veranstalter

Druck
FRITSCH Druck GmbH, Leipzig

Redaktionsschluss
29.07.2022

Wir freuen uns auf Sie!

Umwelt Bundesamt

Leipziger Verkehrsbetriebe

Stadt Leipzig